

00SC MIXT SA URICANI
B-DUL MUNCII NR.15/55
C.U.I. RO 2152730
CAPITAL SUBSCRIS VĂRSAT
316.785 LEI
Cont iban RO98RNCB0163018139130001
B.C.R. LUPENI
NR.243/05.08.2009

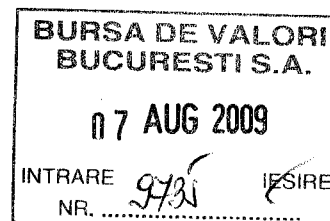

CĂTRE
BURSA DE VALORI
PIAȚA RASDAQ

Conform Regulamentului nr. 1/2006, anexat vă expediem în copii :
File

- raport semestrial conform regulamentului C.N.V.M. 1- 3
- raport auditor independent 4- 5
- bilanț contabil la 30.06.2009 6- 12
- balanță de verificare la 30.06.2009 13 - 15
- copie certificat de inregistrare 16

DIRECTOR

CONTABIL ȘEF

Scorpie Maria Monica

Rusz Mariana



[Handwritten signature]

SC MIXT SA
URICANI, B-dul Muncii nr.15/55, județul Hunedoara
Reg.Com.J20/64/1991, C.U.L./C.L.F.: RO2152730
Cont RO98RNCB0163018139130001 BCR Lupeni
Capital social vărsat 316.785 lei

Raport semestrial conform Regulamentului C.N.V.M.

Data raportului 30.06.2009

Denumirea societății comerciale : SC MIXT SA Uricani

Sediul social : Uricani, b-dul Muncii 15/55, jud. Hunedoara

Nr. telefon/fax : 0254.511.307

Cod unic de înregistrare/CIF : RO2152730

Nr. de ordine în Registrul Comerțului : J 20/64/1991

Capital social subscris vărsat : 316.785 lei

**Piața reglementată pe care se tranzacționează valorile mobiliare emise
RASDAQ.**

1 SITUAȚIA ECONOMICO – FINANCIARĂ

ACTIVELE care reprezintă cel puțin 10 % din totalul active sunt clădirile și stocul de mărfuri. În bilanțul contabil semestrial valoarea acestora a evoluat astfel :

Clădiri

Semestrul I 2008	376.204 lei
Semestrul I 2009	489.700 lei

Stocuri de mărfuri

Semestrul I 2008	28.425 lei
Semestrul I 2009	19.418 lei

CONTUL DE PROFIT ȘI PIERDERI

Cifra de afaceri

Semestrul I 2008	168.691 lei
Semestrul I 2009	201.278 lei

Venituri totale

- semestrul I 2008	176.700 lei
- semestrul I 2009	217.118 lei

Cheltuieli totale		
-semestrul I 2008	95.268 lei	
-semestrul I 2009	106.026 lei	
Profit brut		
- semestrul I 2008	81.432 lei	
- semestrul I 2009	111.092 lei	
Impozit pe venit		
- semestrul I 2008	4.418 lei	
- semestrul I 2009	6.513 lei	
Profit net		
- semestrul I 2008	77.014 lei	
- semestrul I 2009	104.579 lei	

La începutul semestrului I 2009 SC MIXT SA prezintă un disponibil în bănci și casă în valoare totală de 304.065 lei , iar la sfârșitul semestrului I 2009 societatea are un disponibil în sumă totală de 377.893 lei compus din:

- garanții materiale ale angajaților și chiriașilor 25.221 lei;
- fonduri de depozite în suma de 341.674 lei;
- soldul în casă de 10.998 lei.

II ANALIZA ACTIVITĂȚII SOCIETĂȚII COMERCIALE

Activitatea preponderentă a societății este : Inchirierea si subinchirierea bunurilor imobiliare proprii sau inchiriate – Clasa CAEN 6820;

Activitate secundară: Comerț cu amănuntul a produselor industriale cuprinse în clasa CAEN 4771 .

Buna desfășurare a activității este strâns legată de numărul existent al populației și gradul de ocupare a forței de muncă din Valea Jiului.

Prezentarea și analiza situației financiare prin bugetul de venituri si cheltuieli :

Denumire	Semestrul I 2008 proгноzat	Semestrul I 2008 realizat	Semestrul I 2009 proгноzat	Semestrul I 2009 realizat
Venituri totale	156.900	176.700	202.900	217.118
Cheltuieli totale	81.490	95.268	117.463	106.026
Profit brut	75.410	81.432	85.437	111.096
Profit net	71.486	77.014	79.550	104.579

Începând cu luna iunie 2009 societatea a demarat lucrările de investiții pentru modernizarea spațiilor imobilului din Blocul 13.

În perioada analizată capitalul nu a suferit modificări. Au fost achitate toate obligațiile financiare atât față de furnizori cât și față de bugetul de stat, bugetul asigurărilor sociale și bugetul local.

Valorile mobiliare emise de societate nu au suferit modificări.

În perioada de raportare nu s-au emis acțiuni .

SEMNĂTURI:

MIHALACHE AURICA

PREȘEDINTE C.A.

SCORPIE MARIA MONICA

DIRECTOR EXECUTIV

RUSZ MARIANA

CONTABIL ȘEF

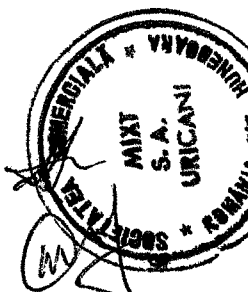

Rus

RAPORT AUDITORULUI INDEPENDENT
DE VERIFICARE SI CERTIFICARE
A RAPORTARILOR CONTABILE
INTOCMITE LA 30.06.2009

LA
S.C.« MIXT » S.A.
URICANI

1. Am revizuit raportarile contabile ale Societatii Comerciale « MIXT » S.A., URICANI, la data de 30 iunie 2009, compuse din bilant (cod 10), cont de profit si pierdere (cod 20), si nota explicativa (situatia cod 30) pentru perioada de sase luni incheiata la aceasta data, intocmite in conformitate cu prevederile Ordinului ministrului finantelor publice nr. 1752/ 2005, modificat si completa prin Ordinul M.E.F. nr.2374/2007, pentru aprobarea Sistemului de raportare contabila la 30 iunie 2009 a agentilor economici. Aceste raportari contabile sunt intocmite sub responsabilitatea conducerii societatii. Responsabilitatea noastra este sa emitem un raport asupra acestor raportari contabile pe baza revizuirii efectuate.
2. Revizuirea a fost desfasurata in conformitate cu Standardele de Audit emise de Camera Auditorilor Financiari din Romania aplicabile angajamentelor de revizuire. Aceste standarde cer ca revizuirea sa fie planificata si efectuata astfel incat sa obtinem o asigurare rezonabila ca raportarile contabile nu contin erori semnificative. Revizuirea este limitata in primul rand la cererea de informatii a personalului societatii si la proceduri analitice aplicate datelor financiare si de aceea ofera o asigurare mai mica decat un audit.
3. La data de 30.06.2009 societatea nu are obligatii restante fata de bugetul consolidat al statului si nici alte obligatii restante, realizand urmasorii indicatori :

DENUMIRE INDICATOR	30.06.2008 SUMA (LEI)	30.06.2009 SUMA (LEI)
TOTAL ACTIV	667.468/	898.208
TOTAL CAPITALURI PROPRII	615.378	856.375
CIFRA DE AFACERI	168.691	201.278
PROFIT NET	77.014	104.579



4. Bazandu-ne pe procedurile de revizuire efectuate, nimic nu ne-a atras atentia in sensul de a ne face sa credem ca raportarile contabile alaturate nu sunt intocmite corect, sub toate aspectele semnificative, in conformitate cu prevederile Ordinului ministrului finantelor publice nr. 1752/2005, modificat si completa prin Ordinul M.E.F. nr.2374/2007, pentru aprobarea Sistemului de rapoarte contabila la 30 iunie 2009 a agentilor economici.

5. Fara a exprima o rezerva asupra raportului nostru, atragem atentia asupra faptului ca aceste raportari contabile trebuie sa fie intocmite in baza prevederilor O.M.F.P. nr. 1752 / 2005, modificat si completa prin Ordinul M.E.F. nr.2374/2007, pentru aprobarea Sistemului de raportare contabila la 30 iunie 2009 a agentilor economici si nu in conformitate cu prevederile Standardelor Internationale de Raportare Financiara, in integralitatea lor.

6. Acest raport este intocmit exclusiv in vederea depunerii raportarilor contabile ale societatii, aferente perioadei incheiate la 30 iunie 2009, la COMISIA NATIONALA A VALORILOR MOBILIARE si nu poate fi folosit decat de utilizatorii raportarilor contabile care cunosc prevederile Ordinului ministrului finantelor publice nr. 1752 / 2005, modificat si completa prin Ordinul M.E.F. nr.2374/2007, pentru aprobarea Sistemului de raportare contabila la 30 iunie a agentilor economici.

Prezentul este document confidential si s-a intocmit in trei exemplare pentru : COMISIA NATIONALA A VALORILOR MOBILIARE, S.C. » MIXT » S.A. URICANI si S.C. » AUDITOR FINANCIAR SARRA » S.R.L.

AUDITOR FINANCIAR
S.C. » AUDITOR FINANCIAR SARRA « S.R.L.
Auditor Financiar : SENDRONI AUREL

Data 30.07.2009.
Hunedoara, str. G. Enescu, nr.16/3.
cod postal 331056.
R.C. J20/326/2002 ; C.U.I 14576047
Tel : 0742018488
Autorizatie CAFR nr.194 / 2002.

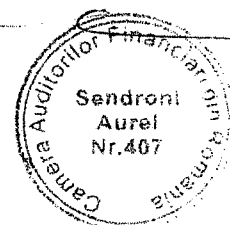

Judetul: 20 - HUNEDOARA

Entitate: SC MIXT SA

Adresa: localitatea URICANI, str. MUNCII, nr. 15, bloc 55, tel. 025511307

MINISTERUL FINANTELOR PUBLICE
DIRECTIA GENERALA A FINANTELOR
PUBLICE HUNEDOARA - DEVA
ADMINISTRATIA FINANTELOR PUBLICE
LUPENI

REGISTRATURA

Intrare/ieşire nr. 135
Ziua 09 Luna 08 Anul 2009

Nr. zar din registrul comerţului: J20/64/1991

Forma de proprietate: 34 - Societati comerciale pe actiuni

Activitatea preponderanta (cod si denumire clasa CAEN): 6820 - Inchiriere si subinchir. bunuri imob. proprii sau inchiriate

Cod unic de inregistrare: 2152730

SITUATIA ACTIVEI, DATORIILOR SI CAPITALURILOR PROPRII

la data de 30.06.2009

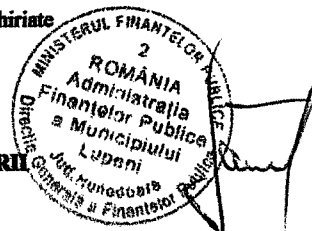

Formularul 10 - pagina 1

- lei -

Denumirea indicatorului	Nr. rd.	SOLD LA	
		01.01.2009	30.06.2009
A	B	1	2
A. ACTIVE IMOBILIZATE			
I. IMOBILIZARI NECORPORALE (ct. 201+203+205+2071+208+233+234-280-290-2933)	01	0	0
II. IMOBILIZARI CORPORALE (ct. 211+212+213+214+231+232-281-291-2931)	02	444507	467552
III. IMOBILIZARI FINANCIARE (ct. 261+263+265+267-296)	03	0	0
ACTIVE IMOBILIZATE - TOTAL (rd. 01 la 03)	04	444507	467552
B. ACTIVE CIRCULANTE			
I. STOCURI (ct. 301+302+303+/-308+331+332+341+345+346+/-348+351+354+356+357+358+361+/-368+371+/-378+381+/-388-391-392-393-394-395-396-397-398+4091-4428)	05	28425	19418
II. CREAMTE (ct. 267-296+4092+411+413+418+425+4282+431+437+4382+441+4424+4428+444+ 445+446+447+4482+451+453+456+4582+461+473-491-495-496+5187)	06	25148	33345
III. INVESTITII PE TERMEN SCURT (ct. 501+505+506+508+5113+5114-591-595-596-598)	07	0	0
IV. CASA SI CONTURI LA BANCII (ct. 5112+512+531+532+541+542)	08	304085	377893
ACTIVE CIRCULANTE - TOTAL (rd. 05 la 08)	09	357638	430656
	10	0	0
C. CHELTUIELI IN AVANS (ct. 471)			
D. DATORIE SUMELE CARE TREBUIE PLATITE INTR-O PERIOADA DE PANA LA UN AN (ct. 161+162+166+167+168-169+269+401+403+404+405+408+419+421+423+424+426+427+4281+431+437+4381+441+4423+4428+444+446+447+4481+451+453+455+456+457+4581+462+473+509+5186+519)	11	50349	41833
E. ACTIVE CIRCULANTE NETE/ DATORII CURENTE NETE (rd. 09+10-11-18)	12	307289	388823
F. TOTAL ACTIVE MINUS DATORII CURENTE (rd. 04+12)	13	751796	856375
G. DATORIE SUMELE CARE TREBUIE PLATITE INTR-O PERIOADA MAI MARE DE UN AN (ct. 161+162+166+167+168-169+269+401+403+404+405+408+419+421+423+424+426+427+ 4281+431+437+4381+441+4423+4428+444+446+447+4481+451+453+455+456+457+4581+ 462+473+509+5186+519)			
H. PROVIZIOANE (ct. 151)	15	0	0
I. VENITURI IN AVANS (rd. 17+18), din care:	16	0	0
- subventii pentru investitii (ct. 131+132+133+134+138)	17	0	0
- venituri inregistrate in avans (ct. 472)	18	0	0
J. CAPITAL SI REZERVE			
I. CAPITAL (rd. 20 la 22), din care:	19	316785	316785
- capital subscris varsat (ct. 1012)	20	316785	316785
- capital subscris nevarsat (ct. 1011)	21	0	0
- patrimoniul regiei (ct. 1015)	22	0	0
II. PRIME DE CAPITAL (ct. 104)	23	0	0
III. REZERVE DIN REEVALUARE (ct. 105)	24	187886	187886
IV. REZERVE (ct. 106)	25	93104	93104
Actiuni proprii (ct. 109)	26	0	0
Castiguri legate de instrumentele de capitaluri proprii (ct. 141)	27	0	0
Pierderi legate de instrumentele de capitaluri proprii (ct. 149)	28	0	0

2

PROFITUL SAU PIERDEREA REPORTAT (A) (ct. 117) ----- Sold C	29	0	154021
----- Sold D	30	0	0
VI PROFITUL SAU PIERDEREA EXERCITIULUI FINANCIAR (ct. 121) ----- Sold C	31	162630	104579
----- Sold D	32	0	0
Repartizarea profitului (ct. 129)	33	8809	0
CAPITALURI PROPRII - TOTAL (rd. 19+23+24+25-26+27-28+29-30+31-32-33)	34	751796	856375
Patrimoniul public (ct. 1016)	35	0	0
CAPITALURI - TOTAL (rd. 34+35)	36	751796	856375

Administrator,

Intocmit,

Numele si prenumele :

Numele si prenumele :

GAMAN LUCIA

MIHALACHE ANDREI

Calitatea :

PERSOANE FIZICE AUTORIZATE, MEMBRE CECCAR

Nr. de inregistrare in organismul profesional :

12324

Semnătura

Semnătura

Stampila unității

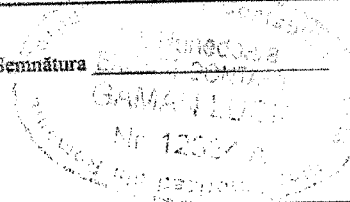
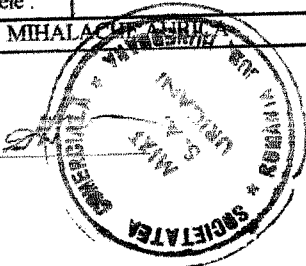

[Handwritten signature]

CONTUL DE PROFIT SI PIERDERE

la data de 30.06.2009

Formularul 20 - pagina 1

- lei -

Denumirea indicatorului	Nr. rd.	Realizări în perioada de raportare	
		30.06.2008	30.06.2009
A	B	1	2
1.Cifra de afaceri netă (rd.02 la 05)	01	188691	201278
Productia vandută (ct.701+702+703+704+705+706+708)	02	125174	185297
Venituri din vânzarea mărfurilor (ct.707)	03	43517	35981
Venituri din dobanzi înregistrate de entitățile al caror obiect de activitate îl constituie leasingul (ct. 766)	04	0	0
Venituri din subvenții de exploatare aferente cifrei de afaceri nete (ct.7411)	05	0	0
2.Variația stocurilor de produse finite (ct.711)	06	0	0
si a producției în curs de execuție	07	0	0
3.Productia realizata de entitate pentru scopurile sale proprii si capitalizata (ct.721+722)	08	0	0
4.Alte venituri din exploatare (ct.7417+758)	09	0	0
VENITURI DIN EXPLOATARE - TOTAL (rd.01+06-07+08+09)	10	188691	201278
5 a) Cheltuieli cu materiile prime si materialele consumabile (ct.601+602-7412)	11	2663	2270
Alte cheltuieli materiale (ct.603+604+606+608)	12	4603	4384
b) Alte cheltuieli externe (cu energie si apa) (ct.605-7413)	13	978	1497
c) Cheltuieli privind mărfurile (ct.607)	14	32292	26131
6.Cheltuieli cu personalul (rd.16+17), din care:	15	33888	42188
a) Salarii si indemnizatii (ct.641+642-7414)	16	26615	33165
b) Cheltuieli cu asigurările si protectia socială (ct.645-7415)	17	7273	9021
7. a) Ajustari de valoare privind imobilizările corporale si necorporale (rd.19-20)	18	5688	7788
a.1) Cheltuieli (ct.6811+6813)	19	5688	7788
a.2) Venituri (ct.7813)	20	0	0
b) Ajustari de valoare privind activele circulante (rd.22-23)	21	0	0
b.1) Cheltuieli (ct.654+6814)	22	0	0
b.2) Venituri (ct.754+7814)	23	0	0
8. Alte cheltuieli de exploatare (rd.25 la 28)	24	15158	21770
8.1 Cheltuieli privind prestatiile externe (ct.611+612+613+614+621+622+623+624+625+626+627+628-7416)	25	9988	13845
8.2 Cheltuieli cu alte impozite, taxe si vărsăminte asimilate (ct.635)	26	3168	7925
8.3 Cheltuieli cu despăgubiri, donatii si activele cedate (ct.658)	27	2000	0
Cheltuieli privind dobanzile de refinanțare înregistrate de entitățile al caror obiect de activitate îl constituie leasingul (ct. 666)	28	0	0
Ajustări privind provizioanele (rd.30-31)	29	0	0
- Cheltuieli (ct.6812)	30	0	0
- Venituri (ct.7812)	31	0	0
CHELTUIELI DE EXPLOATARE - TOTAL (rd.11 la 15 +18+21+24+29)	32	95268	106026
PROFITUL SAU PIERDEREA DIN EXPLOATARE	33	73423	95252
- Profit (rd.10-32)	34	0	0
- Pierdere (rd.32-10)	35	0	0
9. Venituri din interese de participare (ct.7611+7613)	36	0	0
- din care, veniturile obtinute de la entitățile afiliate	37	0	0
10.Venituri din alte investitii si imprumuturi care fac parte din activele imobilizate (ct.763)	38	0	0
- din care, veniturile obtinute de la entitățile afiliate	39	0	0
11.Venituri din dobanzi (ct.766)	40	8009	15840
- din care, veniturile obtinute de la entitățile afiliate	41	0	0
Alte venituri financiare (ct.762+764+765+767+768)	42	0	0
VENITURI FINANCIARE - TOTAL (rd.35+37+39+41)	43	8009	15840
12.Ajustari de valoare privind imobilizarile financiare si a investitiilor financiare detinute ca active circulante (rd.44-45)	44	0	0
- Cheltuieli (ct.686)	45	0	0
- Venituri (ct.786)	46	0	0
13.Cheltuieli privind dobanzile (ct.666-7418)	47	0	0
- din care, cheltuielile in relatia cu entitățile afiliate	48	0	0
Alte cheltuieli financiare (ct.662+664+665+667+668)	49	0	0
CHELTUIELI FINANCIARE - TOTAL (rd.43+46+48)	50	8009	15840
PROFITUL SAU PIERDEREA FINANCIAR(A)	51	0	0
- Profit (rd.42-49)			
- Pierdere (rd.49-42)			

14. PROFITUL SAU PIERDEREA CURENT(A) - Profit (rd.10+42-32-49)	52	81432	111092
- Pierdere (rd.32+49-10-42)	53	0	0
15. Venituri extraordinare (ct.771)	54	0	0
16. Cheltuieli extraordinare (ct.671)	55	0	0
17. PROFITUL SAU PIERDEREA DIN ACTIVITATEA EXTRAORDINARA - Profit (rd.54-55)	56	0	0
- Pierdere (rd.55-54)	57	0	0
VENITURI TOTALE (rd.10+42+54)	58	176700	217118
CHELTUIELI TOTALE (rd.32+49+55)	59	95268	106026
PROFITUL SAU PIERDERA BRUTA - Profit (rd.58-59)	60	81432	111092
- Pierdere (rd.59-58)	61	0	0
18. Impozitul pe profit (ct.691)	62	0	0
19. Alte impozite ne reprezentate la elementele de mai sus (ct. 698)	63	4418	6513
20. PROFITUL SAU PIERDERA NET(A) A EXERCITIULUI FINANCIAR	64	77014	104579
- Profit (rd.60-61-62-63)			
- Pierdere (rd.61+62+63-60)	65	0	0

Administrator,

Numele si prenumele :

MIHALACHE AURICA

Intocmit,

Numele si prenumele :

GAMAN LUCIA

Calitatea :

PERSOANE FIZICE AUTORIZATE, MEMBRE CECCAR

Nr.de inregistrare in organismul profesional :

12324

Semnătura

Stampila unității

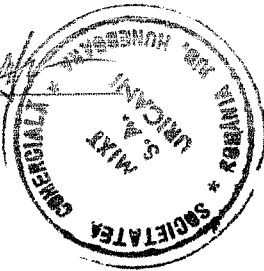

Semnătura

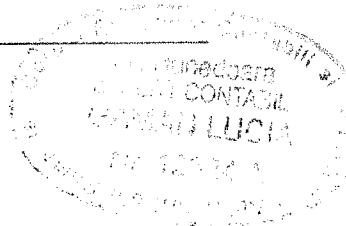

Handwritten signature of Gaman Lucia.

DATE INFORMATIVE

la data de 30.06.2009

10

Formularul 30 - pagina 1

- lei -

I. Date privind rezultatul înregistrat		Nr. rd.	Nr. unități	Sume	
Unități care au înregistrat profit		01	1	104579	
Unități care au înregistrat pierdere		02	0	0	
II. Date privind plățile restante		Nr. rd.	Total col. 2+3, din care:	Pentru activitatea curentă	Pentru activitatea de investiții
A		B	1	2	3
Plăți restante - total (rd.04+08+14 la 18 +22), din care:		03	0	0	0
Furnizori restanți - total (rd.05 la 07), din care:		04	0	0	0
- peste 30 de zile		05	0	0	0
- peste 90 de zile		06	0	0	0
- peste 1 an		07	0	0	0
Obligații restante față de bugetul asigurărilor sociale - total (rd.09 la 13), din care:		08	0	0	0
- contribuții pentru asigurări sociale de stat datorate de angajatori, salariați și alte persoane asimilate		09	0	0	0
- contribuții pentru fondul asigurărilor sociale de sănătate		10	0	0	0
- contribuția pentru pensia suplimentară		11	0	0	0
- contribuții pentru bugetul asigurărilor pentru somaj		12	0	0	0
- alte datorii sociale		13	0	0	0
Obligații restante față de bugetele fondurilor speciale și alte fonduri		14	0	0	0
Obligații restante față de alți creditori		15	0	0	0
Impozite și taxe neplătite la termenul stabilit la bugetul de stat		16	0	0	0
Impozite și taxe neplătite la termenul stabilit la bugetele locale		17	0	0	0
Credite bancare nerambursate la scadență - total (rd.19 la 21)		18	0	0	0
- restante după 30 zile		19	0	0	0
- restante după 90 zile		20	0	0	0
- restante după 1 an		21	0	0	0
Dobânzi restante		22	0	0	0

III. Numărul mediu de salariați		Nr. rd.	30.06.2008	30.06.2009
Numărul mediu de salariați		23	8	8

IV. Plăți de dobânzi și redevențe		Nr. rd.	Sume (lei)
Venituri brute din dobânzi plătite de persoanele juridice române către persoanele fizice nerezidente din statele membre ale Uniunii Europene, din care:		24	0
- impozitul datorat la bugetul de stat		25	0
Venituri brute din dobânzi plătite de persoanele juridice române către persoanele juridice afiliate *) nerezidente din statele membre ale Uniunii Europene, din care:		26	0
- impozitul datorat la bugetul de stat		27	0
Venituri din redevențe plătite de persoanele juridice române către persoane juridice afiliate *) nerezidente din statele membre ale Uniunii Europene, din care:		28	0
- impozitul datorat la bugetul de stat		29	0

V. Tichete de masă		Nr. rd.	Sume (lei)
Contravaloarea tichetelor de masă acordate salariaților		30	4150

		Nr. rd.	30.06.2008	30.06.2009
VI. Cheltuieli de inovare **) - total (rd.32 la 34), din care:		31	0	0
- chelt.de inovare finalizate în cursul perioadei		32	0	0
- chelt.de inovare în curs de finalizare în cursul perioadei		33	0	0
- chelt.de inovare abandonate în cursul perioadei		34	0	0

VII. Alte informații	Nr. rd.	30.06.2008	30.06.2009
Imobilizări financiare, în sume brute (rd. 36 + 42), din care:	35	0	0
Actiuni deținute la entitățile afiliate, interese de participare, alte titluri imobilizate, în sume brute (ct. 261 + 263 + 265) (rd. 37 la 41), din care:	36	0	0
- actiuni cotate	37	0	0
- actiuni necotate	38	0	0
- părți sociale	39	0	0
- obligațiuni	40	0	0
- actiuni emise de organisme de plasament colectiv (inclusiv de SIF-uri)	41	0	0
Creanțe imobilizate în sume brute (rd. 43 + 44), din care:	42	0	0
- creanțe imobilizate în lei (din ct. 267)	43	0	0
- creanțe imobilizate în valută (din ct. 267)	44	0	0
Creanțe comerciale, avansuri acordate furnizorilor și alte conturi asimilate, în sume brute (ct. 4092 + 411 + 413 + 418)	45	18923	48949
Creanțe în legătură cu personalul și conturi asimilate (ct. 425 + 4282)	46	0	0
Creanțe în legătură cu bugetul asigurărilor sociale și bugetul statului (ct. 431 + 437 + 4382 + 441 + 4424 + 4428 + 444 + 445 + 446 + 447 + 4482)	47	0	0
Alte creanțe (ct. 451 + 453 + 456 + 4582 + 461 + 471 + 473)	48	714	1832
Dobânzi de încasat (ct. 5187)	49	0	0
Investiții pe termen scurt, în sume brute (ct. 501 + 505 + 506 + 508) (rd. 51 la 55), din care:	50	0	0
- actiuni cotate	51	0	0
- actiuni necotate	52	0	0
- părți sociale	53	0	0
- obligațiuni	54	0	0
- actiuni emise de organisme de plasament colectiv (inclusiv de SIF-uri)	55	0	0
Alte valori de încasat (ct. 5113 + 5114)	56	0	0
Casa în lei și în valută (rd. 58 + 59), din care:	57	3682	9828
- în lei (ct. 5311)	58	3682	9828
- în valută (ct. 5314)	59	0	0
Conturi curente la bănci în lei și în valută (rd. 61 + 62), din care:	60	240722	368895
- în lei (ct. 5121)	61	240722	368895
- în valută (ct. 5124)	62	0	0
Alte conturi curente la bănci și acreditive (rd. 64 + 65), din care:	63	0	0
- sume în curs de decontare, acreditive și alte valori de încasat, în lei (ct. 5112 + 5125 + 5411)	64	0	0
- sume în curs de decontare și acreditive în valută (ct. 5125 + 5412)	65	0	0
Datorii (rd. 67 + 70 + 73 + 76 + 79 + 82 + 83 + 86 la 90), din care:	66	51925	41833
- împrumuturi din emisiuni de obligațiuni și dobânzile aferente, în sume brute (ct. 161 + 1681) (rd. 68 + 69), din care:	67	0	0
- în lei	68	0	0
- în valută	69	0	0
- Credite bancare interne pe termen scurt și dobânzile aferente (ct. 5191 + 5192 + 5197 + din ct. 5198) (rd. 71 + 72), din care:	70	0	0
- în lei	71	0	0
- în valută	72	0	0

- Credite bancare externe pe termen scurt si dobanzile aferente (ct. 5193 + 5194 + 5195 + din ct.5198) (rd. 74 + 75), din care:	73	0	0
- in lei	74	0	0
- in valuta	75	0	0
- Credite bancare pe termen lung si dobanzile aferente (ct. 1621 + 1622 + 1627 + din ct.1682) (rd. 77 + 78), din care:	76	0	0
- in lei	77	0	0
- in valuta	78	0	0
- Credite externe pe termen lung (ct. 1623 + 1624 + 1625 + din ct.1682) (rd. 80 + 81), din care:	79	0	0
- in lei	80	0	0
- in valuta	81	0	0
- Credite de la trezoreria statului (ct. 1626 + din ct. 1682)	82	0	0
- Alte imprumuturi si dobanzile aferente (ct. 166 + 167 + 1685 + 1686 + 1687) (rd. 84 + 85), din care:	83	0	0
- in lei	84	0	0
- in valuta	85	0	0
- Datorii comerciale, avansuri primite de la clienti si alte conturi asimilate, in sume brute (ct. 401 + 403 + 404 + 405 + 408 + 419)	86	2585	1586
- Datorii in legatura cu personalul si conturi asimilate (ct. 421 + 423 + 424 + 426 + 427 + 4281)	87	9424	10930
- Datorii in legatura cu bugetul asigurarilor sociale si bugetul statului (ct. 431 + 437 + 4381 + 441 + 4423 + 4428 + 444 + 446 + 447 + 4481)	88	10140	5280
- Alte datorii (ct. 451 + 453 + 455 + 456 + 457 + 4581 + 462 + 472 + 473 + 269 + 509)	89	28796	24027
- Dobanzi de planit (ct. 5186)	90	0	0
Capital subscris varsat (ct. 1012) (rd. 92 la 94), din care:	91	318785	318785
- actiuni cotate	92	318785	318785
- actiuni necotate	93	0	0
- parti sociale	94	0	0
VIII. Informatii privind cheltuielile cu colaboratorii	Nr. rd.	30.06.2008	30.06.2009
Cheltuieli cu colaboratorii (ct. 621)	95	6724	10476

Administrator,

Numele si prenumele :

MIHALACHE MURDUSAN

Semnatura

Stampila unitatii

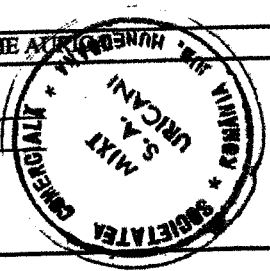

Intocmit,

Numele si prenumele :

GAMAN LUCIA

Calitatea :

PERSOANE FIZICE AUTORIZATE, MEMBRE CECCAR

Nr. de inregistrare in organismul profesional :

12324

Semnatura

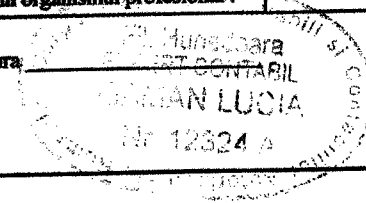

Handwritten signature of Gaman Lucia.

BALANTA DE VERIFICARE (Lei)

13

Din: 01/06/09 la : 30/06/09

SIMBOL CONT	RULAJ PRECEDENT DEBITOR	RULAJ PRECEDENT CREDITOR	RULAJ CURENT DEBITOR	RULAJ CURENT CREDITOR	RULAJ TOTAL DEBITOR	RULAJ TOTAL CREDITOR	SOLD TOTAL DEBITOR	SOLD TOTAL CREDITOR
CLASA 1 CONTURI DE CAPITALURI								
101	0.00	316785.00	0.00	0.00	0.00	316785.00	0.00	316785.00
105	0.00	187886.32	0.00	0.00	0.00	187886.32	0.00	187886.32
1061	0.00	18798.10	0.00	0.00	0.00	18798.10	0.00	18798.10
1068	0.00	74305.64	0.00	0.00	0.00	74305.64	0.00	74305.64
117	0.00	154020.64	0.00	0.00	0.00	154020.64	0.00	154020.64
121	97516.44	184727.52	15022.32	32390.41	112538.76	217117.93	0.00	154020.64
129	8609.00	8609.00	0.00	0.00	8609.00	8609.00	0.00	104579.17
TOTAL CL 1	106125.44	945132.22	15022.32	32390.41	121147.76	977522.63	0.00	856374.87
CLASA 2 CONTURI DE ACTIVE IMOBILIZATE								
211	4265.00	0.00	0.00	0.00	4265.00	0.00	4265.00	0.00
212	489700.00	0.00	0.00	0.00	489700.00	0.00	489700.00	0.00
231	4485.56	0.00	26904.77	0.00	31390.33	0.00	31390.33	0.00
2812	0.00	56505.00	0.00	1298.00	0.00	57803.00	0.00	57803.00
TOTAL CL 2	498450.56	56505.00	26904.77	1298.00	525355.33	57803.00	525355.33	57803.00
CLASA 3 CONTURI DE STOCURI&PROD. NET.								
303	234.30	234.30	0.00	0.00	234.30	234.30	0.00	0.00
371	72843.25	38297.36	1389.00	4519.60	74232.25	42816.96	31415.29	0.00
378	8831.59	16811.62	1018.27	109.24	9849.86	16920.86	0.00	7071.00
TOTAL CL 3	81909.14	55343.28	2407.27	4628.84	84316.41	59972.12	31415.29	7071.00
CLASA 4 CONTURI DE TERTI								
401*****	55127.73	56467.73	7310.08	7068.08	62437.81	63535.81	0.00	1098.00
404	4674.39	4674.39	30459.87	30957.87	35134.26	35632.26	0.00	498.00
409	4855.26	4855.26	1709.23	1709.23	6564.49	6564.49	0.00	0.00
411*****	207636.18	160969.67	32157.02	29874.38	239793.20	190844.05	48949.15	0.00
421	19169.00	20358.00	3490.00	3490.00	22659.00	23848.00	0.00	1189.00
425	10562.00	10562.00	3140.00	3140.00	13702.00	13702.00	0.00	0.00
428	390.00	480.00	90.00	90.00	480.00	570.00	0.00	90.00
428.1	0.02	9560.61	0.00	90.00	0.02	9650.61	0.00	9650.59



BALANTA DE VERIFICARE (Lei)

14

Din: 01/06/09 la : 30/06/09

SIMBOL CONT	RULAJ PRECEDENT DEBITOR	RULAJ PRECEDENT CREDITOR	RULAJ CURENT DEBITOR	RULAJ CURENT CREDITOR	RULAJ TOTAL DEBITOR	RULAJ TOTAL CREDITOR	SOLD TOTAL DEBITOR	SOLD TOTAL CREDITOR
4311	5704.00	6825.00	1121.00	1370.00	6825.00	8195.00	0.00	1370.00
4311.1	79.00	90.00	11.00	14.00	90.00	104.00	0.00	14.00
4311.2	246.00	292.00	46.00	56.00	292.00	348.00	0.00	56.00
4312	2913.00	3478.00	565.00	691.00	3478.00	4169.00	0.00	691.00
4313	1499.00	1779.00	280.00	342.00	1779.00	2121.00	0.00	342.00
4314	1579.00	1874.00	295.00	361.00	1874.00	2235.00	0.00	361.00
4371	143.00	170.00	27.00	33.00	170.00	203.00	0.00	33.00
4372	104.00	121.00	17.00	23.00	121.00	144.00	0.00	23.00
441	5501.00	6698.00	1197.00	972.00	6698.00	7670.00	0.00	972.00
4423	25541.00	31056.79	5640.98	940.32	31181.98	31997.11	0.00	815.13
4424	0.00	0.00	124.98	124.98	124.98	124.98	0.00	0.00
4426	6693.67	6693.67	5162.94	5162.94	11856.61	11856.61	0.00	0.00
4427	33589.62	33589.62	5978.28	5978.28	39567.90	39567.90	0.00	0.00
4428	6114.63	11540.67	721.61	221.76	6836.24	11762.43	0.00	4926.19
444	2931.00	3463.00	532.00	556.00	3463.00	4019.00	0.00	556.00
446	7697.00	7697.00	0.00	0.00	7697.00	7697.00	0.00	0.00
447	53.00	62.00	9.00	12.00	62.00	74.00	0.00	12.00
447.1	156.00	182.00	26.00	35.00	182.00	217.00	0.00	35.00
457.3	1599.28	10127.28	70.24	0.00	1669.52	10127.28	0.00	8457.76
461	9350.98	7718.63	766.90	766.90	10117.88	8485.53	1632.35	0.00
462	6546.70	22181.12	63.94	0.00	6610.64	22181.12	0.00	15570.48
491	0.00	17236.38	0.00	0.00	0.00	17236.38	0.00	17236.38
TOTAL CL 4	420455.46	440802.82	101012.07	94079.74	521467.53	534882.56	50581.50	63996.53
CLASA	5 CONTURI DE TREZORERIE							
5121	181802.33	163403.54	24116.77	34362.14	205919.10	197765.68	8153.42	0.00
5121.G	28783.68	3588.67	90.00	63.94	28873.68	3652.61	25221.07	0.00
5121.L	170423.40	1593.96	327.60	10327.60	170751.00	11921.56	158829.44	0.00
5121.TR	173450.27	0.00	1241.18	0.00	174691.45	0.00	174691.45	0.00
5311	123005.54	118748.65	22705.47	17134.70	145711.01	135883.35	9827.66	0.00
5328	4149.64	3437.32	1526.40	1068.48	5676.04	4505.80	1170.24	0.00
542	3506.61	3506.61	742.60	742.60	4249.21	4249.21	0.00	0.00
581	65005.00	65005.00	3120.00	3120.00	68125.00	68125.00	0.00	0.00
TOTAL CL 5	750126.47	359283.75	53870.02	66819.46	803996.49	426103.21	377893.28	0.00
CLASA	6 CONTURI DE CHELTUIELI							



BALANTA DE VERIFICARE (Lei)

Din: 01/06/09 la : 30/06/09

SIMBOL CONT	RULAJ PRECEDENT DEBITOR	RULAJ PRECEDENT CREDITOR	RULAJ CURENT DEBITOR	RULAJ CURENT CREDITOR	RULAJ TOTAL DEBITOR	RULAJ TOTAL CREDITOR	SOLD TOTAL DEBITOR	SOLD TOTAL CREDITOR
602	1950.32	1950.32	320.02	320.02	2270.34	2270.34	0.00	0.00
603	234.30	234.30	0.00	0.00	234.30	234.30	0.00	0.00
604	3437.32	3437.32	712.32	712.32	4149.64	4149.64	0.00	0.00
605	1330.26	1330.26	166.83	166.83	1497.09	1497.09	0.00	0.00
607	23351.14	23351.14	2779.72	2779.72	26130.86	26130.86	0.00	0.00
611	126.00	126.00	25.20	25.20	151.20	151.20	0.00	0.00
621	8578.00	8578.00	1898.00	1898.00	10476.00	10476.00	0.00	0.00
623	1368.03	1368.03	173.11	173.11	1541.14	1541.14	0.00	0.00
624	959.85	959.85	240.60	240.60	1200.45	1200.45	0.00	0.00
626	901.85	901.85	171.38	171.38	1073.23	1073.23	0.00	0.00
627	393.62	393.62	80.14	80.14	473.76	473.76	0.00	0.00
628	8229.75	8229.75	1175.00	1175.00	9404.75	9404.75	0.00	0.00
635	7890.00	7890.00	35.00	35.00	7925.00	7925.00	0.00	0.00
641	19199.00	19199.00	3490.00	3490.00	22689.00	22689.00	0.00	0.00
6451	5955.00	5955.00	1178.00	1178.00	7133.00	7133.00	0.00	0.00
6452	138.00	138.00	27.00	27.00	165.00	165.00	0.00	0.00
6453	1443.00	1443.00	280.00	280.00	1723.00	1723.00	0.00	0.00
681	6490.00	6490.00	1298.00	1298.00	7788.00	7788.00	0.00	0.00
698	5541.00	5541.00	972.00	972.00	6513.00	6513.00	0.00	0.00
TOTAL CL 6	97516.44	97516.44	15022.32	15022.32	112538.76	112538.76	0.00	0.00
CLASA	7	CONTURI DE VENITURI						
706	138264.23	138264.23	27022.79	27022.79	165287.02	165287.02	0.00	0.00
707	32182.73	32182.73	3797.99	3797.99	35980.72	35980.72	0.00	0.00
708	10.00	10.00	0.00	0.00	10.00	10.00	0.00	0.00
766	14270.56	14270.56	1569.63	1569.63	15840.19	15840.19	0.00	0.00
TOTAL CL 7	184727.52	184727.52	32390.41	32390.41	217117.93	217117.93	0.00	0.00
TOTAL	2139311.03	2139311.03	246629.18	246629.18	2385940.21	2385940.21	985245.40	985245.40

