



Compania Națională de Transport al Energiei Electrice

Str. Armand Călinescu nr. 2 - 4 cod 021012 sector 2 București
Nr. înregistrare J40/8060/2000 Cod unic înregistrare: RO 13328043
Telefon: + 4 021 3035 611 Fax: + 4 021 3035 610 www.transelectrica.ro

Raport curent conform prevederilor art. 226 din Legea nr. 297/2004

Data raportului: 27 martie 2009

Denumirea entitatii emitente: CNTEE TRANSELECTRICA SA

Sediul social: Bucuresti, Bulevardul Gheorghe Magheru nr. 33, sector 1

Numarul de telefon/fax: 0213035611/0213035610

Codul unic de inregistrare la Oficiul Registrului Comertului: 13328043

Numar de ordine in Registrul Comertului: J40/8060/2000

Capital social subscris si varsat: 733.031.420 RON

Piata reglementata pe care se tranzactioneaza valorile mobiliare emise: Bursa de Valori Bucuresti

Prin prezentul raport curent CNTEE TRANSELECTRICA SA informeaza publicul investitor ca incepand cu data de 01 aprilie 2009 Compania va trece la o noua structura organizatorica (anexa).

Noua structura organizatorica a avut in vedere elemente de simplificare si comasare a unor compartimente, inclusiv elemente pentru perfectionarea contractelor de performanta.

Director General

Adrian BAICUSI

Compania Nationala de Transport al Energiei Electrice "Transelectrica" - S.A.
STRUCTURA ORGANIZATORICĂ ȘI FUNCȚIONALĂ
 - valabilă de la 01 aprilie 2009 -

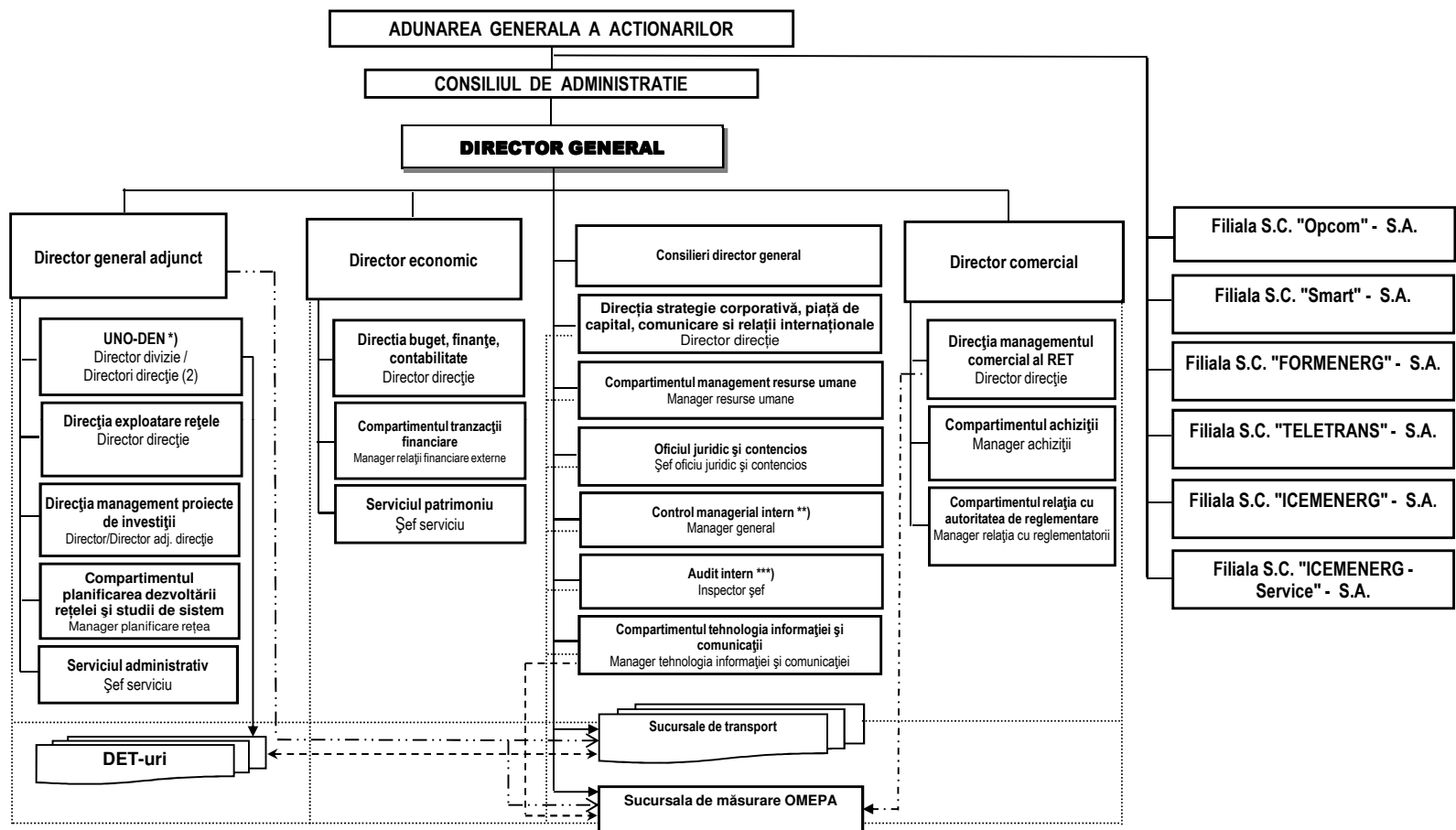

*) Unitatea operațională - DEN (UNO - DEN) funcționează la nivel de divizie

***) funcționează la nivel de compartiment și coordonează activitățile: control intern; management integrat calitate, mediu, securitate și sănătate în muncă; management integrat al riscului; securitate, managementul situațiilor de urgență; inspecții incidente

****) funcționează la nivel de serviciu

- - - Sucursalele de transport, prin delegare de competență de la Directorul general, sunt coordonate, din punct de vedere funcțional, de către Directorul general adjunct

- - - Sucursala de măsurare OMEPA, prin delegare de competență de la Directorul general, e coordonată, din punct de vedere funcțional, de către Directorul general adjunct și directorul Direcției managementul comercial al RET

..... coordonare în domeniul activităților pentru care unitățile organizatorice sunt responsabile

- - - coordonare operativă și metodologică pentru domeniul IT & C și SCADA pentru: DET-uri, Sucursalele de transport și Sucursala de măsurare OMEPA