

Nr de inreg 275 / 04.03.2016

Către,

SC Bursa de Valori București SA,

AUTORITATEA DE SUPRAVEGHERE FINANCIARĂ - Sectorul Instrumente și Investiții
Financiare

Subscrisa **SC LIFE IS HARD S.A.** cu sediul în Municipiul Cluj Napoca, Str. Macului, Nr. 19-21, jud. Cluj, înregistrată la Oficiul Registrului Comerțului Cluj sub nr. J/12/1403/2004, C.I.F. RO16336490, reprezentată legal de D-l. **Barna Erik** în calitate de Director General și Administrator Unic, vă transmite alăturat Raportul Curent, privind rezultatele financiare anuale preliminare aferente exercițiului financiar încheiat la data de 31 decembrie 2015, cu scopul informării actualilor și potențialilor investitori cu privire la poziția financiară, respectiv performanța financiară a societății.

Cu stimă,

SC LIFE IS HARD S.A.

DI. Barna Erik

Director General & Administrator Unic



LIFE IS HARD S.A.

CIF: RO16336490, RECOM: J12/1403/2004
Capital subscris si varsat: 700.000 RON
19-21 Macului Str, 4th Floor, 400498, Cluj-Napoca, Romania
T: +4 0364 404 454, F: +4 0378 107 275
E: OFFICE@LIFEISHARD.RO WWW.LIFEISHARD.RO



Deloitte.
Technology Fast50
2015

#34

Deloitte.
Technology Fast50
2014

#28

Deloitte.
Technology Fast500
2014

#362



RINA este Membru al Federației CISQ

RINA SIMTEX
ORGANISMUL DE CERTIFICARE

ISO 9001 · ISO/IEC 27001
Sistem Integrat Certificat



Raport curent conform Rulebook BVB privind piata AeRO

Data raportului:	4 martie 2016
Numele Emitentului:	LIFE IS HARD S.A.
Adresa:	Str Macului Nr 19-21, Cluj-Napoca
Telefon/fax:	T: +40 364 404 454, F: +40 378 107 275
Cod Unic Inregistrare:	RO 16336490
Nr Reg.Com:	J12/1403/2004
Capital subscris si varsat:	700.000 LEI
Piata pe care se tranzactioneaza valorile mobiliare:	AeRO ATS

Compania LIFE IS HARD S.A. informează părțile interesate cu privire la rezultatele financiare preliminare ale societății la 31 decembrie 2015.

În prezentul raport veți regăsi informații despre poziția financiară a societății, prin prezentarea indicatorilor de bilanț (active, datorii și capitaluri proprii), informații despre performanța financiară a societății prin evidențierea elementelor contului de profit și pierdere (venituri și cheltuieli), precum și interpretări și grafice privind indicatorii relevanți din bilanț și contul de profit și pierdere, conform evidenței contabile a societății la data raportului.

Cu stimă,

SC LIFE IS HARD S.A.
DI. Barna Erik

Director General & Administrator Unic



LIFE IS HARD S.A.

CIF: RO16336490, RECOM: J12/1403/2004
Capital subscris si varsat: 700.000 RON
19-21 Macului Str, 4th Floor, 400498, Cluj-Napoca, Romania
T:+4 0364 404 454, F:+4 0378 107 275
E:OFFICE@LIFEISHARD.RO WWW.LIFEISHARD.RO



RINA este Membru al Federatiei CISQ
RINA SIMTEX
ORGANISMUL DE CERTIFICARE
ISO 9001 · ISO/IEC 27001
Sistem Integrat Certificat



SITUAȚIA PRELIMINARĂ A POZIȚIEI FINANCIARE LA 31 DECEMBRIE 2015

Indicatori ai poziției financiare (Valorile sunt exprimate în lei)	31 Decembrie 2013	31 Decembrie 2014	31 Decembrie 2015	Evoluție 2014/2013 (%)	Evoluție 2015/2014 (%)
Active imobilizate	89.154	770.074	1.743.290	↑ 763,76%	↑ 126,38%
Imobilizări necorporale	1.315	892	1.071.878	↓ 32,17%	↑ >500,00%
Imobilizări corporale	79.133	489.299	390.081	↑ 518,32%	↓ 20,28%
Imobilizări financiare	8.706	279.883	281.331	↑ 3.114,83%	↑ 0,52%
Active circulante	498.522	1.563.592	1.394.117	↑ 213,65%	↓ 10,84%
Stocuri	15.093	264.518	38.592	↑ 1.652,59%	↓ 85,41%
Creanțe	347.945	725.299	864.236	↑ 108,45%	↑ 19,16%
Investiții financiare pe termen scurt	0	26.323	26.323	N/A	● 0,00%
Casa și conturi la bănci	135.484	547.452	464.966	↑ 304,07%	↓ 15,07%
Cheltuieli în avans	7.337	0	7.511	N/A	N/A
Total active	595.013	2.333.666	3.144.918	+ 292,20%	+ 34,76%

**PE ÎNȚELESUL INVESTITORULUI
2015/2014**

- Active imobilizate în creștere pe fondul capitalizării producției proprii de imobilizări necorporale (eOkey.ro)
- Scăderea valorii nete la imobilizări corporale (-20%) pe seama înregistrării amortizărilor pentru echipamente (+14%)
- Menținerea imobilizărilor financiare reprezentând acțiuni deținute la entități controlate în comun
- Stocuri în scădere reprezentând mărfuri nevândute în cursul exercițiului financiar
- Scăderea disponibilităților din conturile societății (-15%)

- Capital social majorat în vederea listării pe piața AeRO
- Creșterea importantă a ANC, respectiv a ponderii capitalurilor proprii în total surse de finanțare ale activelor societății
- Scăderea semnificativă a datoriilor pe termen lung (-223%)
- Creșterea importantă a datoriilor pe termen scurt (+213%) pe seama contractării de credite bancare pe termen scurt
- Scădere sensibilă a rezultatului exercițiului (-4%)

	31 Decembrie 2013	31 Decembrie 2014	31 Decembrie 2015	Evoluție 2014/2013 (%)	Evoluție 2015/2014 (%)
Capitaluri proprii, din care:	129.607	856.140	1.529.718	↑ 560,57%	↑ 78,68%
Capital social	400	400	700.000	● 0,00%	↑ >500,00%
Rezerve	80	80	38.629	● 0,00%	↑ >500,00%
Rezultatul reportat	2.805	129.127	131.536	↑ >500,00%	↑ 1,87%
Rezultatul exercițiului	126.322	726.533	698.102	↑ 475,14%	↓ 3,91%
Datorii - total, din care:	465.406	1.477.526	1.615.200	↑ 217,47%	↑ 9,32%
Datorii pe termen lung	192.483	622.570	398.781	↑ 223,44%	↓ 35,95%
Datorii pe termen scurt	272.923	854.956	1.216.419	↑ 213,26%	↑ 42,28%
Total capitaluri și datorii	595.013	2.333.666	3.144.918	+ 292,20%	+ 34,76%

LIFE IS HARD S.A.

CIF: R016336490, RECOM: J12/1403/2004
Capital subscris și varsat: 700.000 RON
19-21 Macului Str, 4th Floor, 400498, Cluj-Napoca, Romania
T: +4 0364 404 454, F: +4 0378 107 275
E: OFFICE@LIFEISHARD.RO WWW.LIFEISHARD.RO



RINA este Membru al Federației CISQ



SITUAȚIA PRELIMINARĂ A PERFORMANȚEI FINANCIARE LA 31 DECEMBRIE 2015

Indicatori ai performanței financiare (Valorile sunt exprimate în lei)	31 Decembrie 2013	31 Decembrie 2014	31 Decembrie 2015	Evoluție 2013/2014 (%)	Evoluție 2015/2014 (%)
Venituri din activitatea operațională	1.645.098	4.073.196	5.279.421	↑ 147,60%	↑ 29,61%
Cifra de afaceri netă	1.440.888	3.985.293	4.140.986	↑ 176,59%	↑ 3,91%
Venituri din producție Proprie	0	0	988.020	N/A	N/A
Alte venituri din exploatare	204.210	87.903	150.415	↓ 56,95%	↑ 71,11%
Cheltuieli ale activității operaționale	(1.492.132)	(3.193.898)	(4.526.797)	↑ 114,05%	↑ 41,73%
Cheltuieli cu materii de Bază	(68.104)	(123.749)	(77.583)	↑ 81,71%	↓ 37,31%
Cheltuieli privind mărfurile	(95.207)	(655.640)	(2.104.842)	↑ 588,65%	↑ 221,04%
Cheltuieli cu energia și apa	(6.525)	(10.828)	(12.179)	↑ 65,95%	↑ 12,48%
Cheltuieli cu personalul	(346.466)	(610.764)	(660.799)	↑ 76,28%	↑ 8,19%
Amortizări	(67.385)	(121.990)	(139.433)	↑ 81,03%	↑ 14,30%
Alte cheltuieli de exploatare	(908.445)	(1.670.927)	(1.531.961)	↑ 83,93%	↓ 8,32%
Rezultatul operațional – Profit	152.966	879.298	752.624	+ 474,83%	- 14,41%

- Cifra de afaceri netă a societății a crescut (+4%)
- Veniturile din producția proprie de imobilizări necorporale au susținut în cea mai mare măsură creșterea veniturilor operaționale (+30%)
- Veniturile din subvenții de exploatare pentru plata personalului, veniturile din vânzarea activelor și alte venituri din exploatare (+71%) au contribuit la creșterea veniturilor operaționale
- Creșterea mai mare a cheltuielilor operaționale (+42%) comparativ cu veniturile operaționale (+30%) a marcat scăderea rezultatului operațional (-14%)
- Cheltuielile privind mărfurile au contribuit decisiv la majorarea cheltuielilor operaționale

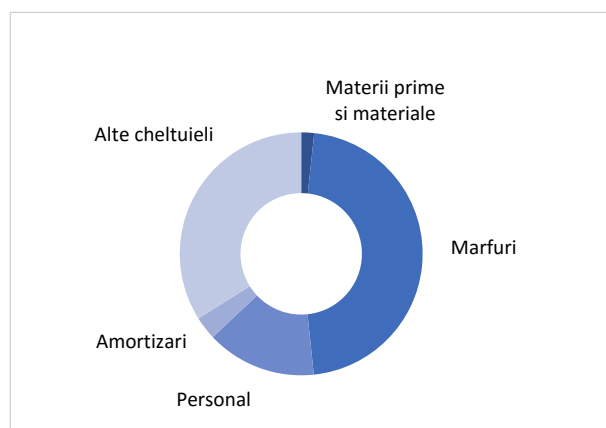
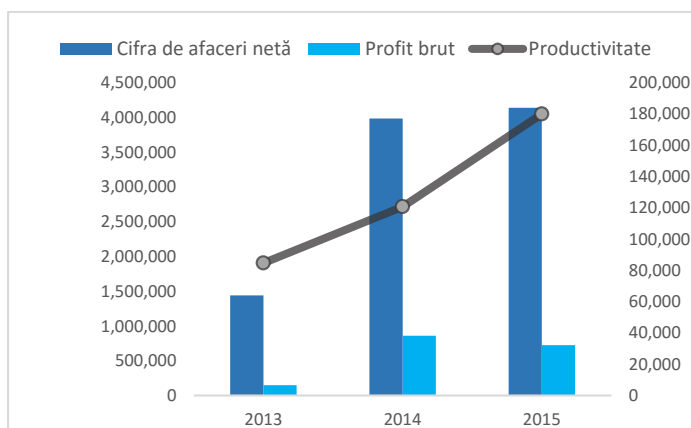

- Creșterea continuă a cifrei de afaceri
- Eficientizarea activității angajaților
- Marje de profit relativ constante în ultimii 2 ani

- Cheltuielile operaționale sunt prezentate mai sus
- Ponderea semnificativă este deținută de cheltuielile cu mărfurile, secundate de alte cheltuieli operaționale

LIFE IS HARD S.A.

CIF: R016336490, RECOM: J12/1403/2004
Capital subscris și varsat: 700.000 RON
19-21 Macului Str, 4th Floor, 400498, Cluj-Napoca, Romania
T: +4 0364 404 454, F: +4 0378 107 275
E: OFFICE@LIFEISHARD.RO WWW.LIFEISHARD.RO



	31 Decembrie 2013	31 Decembrie 2014	31 Decembrie 2015	Evoluție 2013/2014 (%)	Evoluție 2015/2014 (%)
Veniturile activității financiare	2.709	6.557	5.645	↑ 142,05%	↓ 13,91%
Cheltuielile financiare	(7.033)	(25.882)	(33.008)	↓ 268,01%	↓ 27,53%
Costuri financiare nete	(4.324)	(19.325)	(27.363)	+ 346,92%	+ 41,59%
Profit / Pierdere înainte de taxare	148.642	859.973	725.261	↑ 478,55%	↓ 15,66%
Cheltuiala cu impozitul pe profit la zi	22.320	133.440	27.159	↑ 497,85%	↓ 79,65%
Rezultatul exercițiului - Profit	126.322	726.533	698.102	+ 475,14%	- 3,91%

- Cheltuieli financiare mai mari (+28%) pe seama dobânzilor la creditele pe termen scurt contractate de societate în anul precedent
- Profit înainte de impozitare în scădere (-16%)

ANALIZA INDICATORILOR DE PRODUCTIVITATE ȘI A RATELOR DE MARJĂ

Indicatori de productivitate (Valorile sunt exprimate în lei)	31 Decembrie 2013	31 Decembrie 2014	31 Decembrie 2015	Evoluție 2013/2014 (%)	Evoluție 2015/2014 (%)
CA / număr mediu de angajați cu normă întreagă	102.921	199.265	172.541	↑ 93,61%	↓ 13,41%
CA / numărul efectiv de angajați cu normă întreagă la sfârșitul exercițiului financiar	84.758	120.766	180.043	↑ 42,48%	↑ 49,08%
Profit / număr mediu de angajați cu normă întreagă	9.023	36.327	29.088	↑ 302,60%	↓ 19,93%
Profit / numărul efectiv de angajați cu normă întreagă la sfârșitul exercițiului financiar	7.431	22.016	30.352	↑ 196,29%	↑ 37,86%

Marje (Valorile sunt exprimate în procente)	Formula de calcul	31 Dec 2013	31 Dec 2014	31 Dec 2015
Marja rezultatului din exploatare	Rezultat exploatare / CA	11%	22%	18%
Marja rezultatului financiar	Rezultat financiar / CA	0%	0%	-1%
Marja rezultatului brut	Rezultat brut / CA	10%	22%	18%
Marja EBITDA	EBITDA / CA	15%	25%	21%
Marja EBIT	EBIT / CA	11%	22%	18%

LIFE IS HARD S.A.

CIF: R016336490, RECOM: J12/1403/2004
Capital subscris și varsat: 700.000 RON
19-21 Macului Str, 4th Floor, 400498, Cluj-Napoca, Romania
T: +4 0364 404 454, F: +4 0378 107 275
E: OFFICE@LIFEISHARD.RO WWW.LIFEISHARD.RO

