

Bursa de Valori Bucuresti – amplu proces de transformare si oportunitati de investitie

Dr. Lucian Anghel, Presedintele Bursei de Valori Bucuresti

Forumul pentru Investitorii Individuali

14 noiembrie 2015, Bucuresti



Bursa de Valori Bucuresti (BVB) in cifre

8,2%

Crestere indice BET-TR in 2015
(BET Total Return, indice care include dividendele oferite de companiile componente)



7,3%

Randament mediu al dividendului pentru cele mai mari 7 companii din energie si utilitati**

35 companii listate care au oferit dividende in 2015 din profitul pe 2014



4,4 mld. EUR

Crestere capitalizare BVB din IPO-uri in 2013-14



63 mil. EUR
10% actiuni noi
Sept 2013



383 mil. EUR
15% actiuni existente
Oct 2013



444 mil. EUR
51% actiuni noi
Iun 2014



17,6 mld. EUR, +63%

Capitalizarea companiilor locale in sept. 2015 fata de inceputul anului 2012

11,7% capitalizarea companiilor locale ca procent in PIB, in crestere de la 8,3% in 2012



7,3 mil. EUR/zi valoare medie zilnica a tranzactiilor cu actiuni in ian.-sept. 2015*

11,7 mil. EUR/zi, +75%

Valoare medie zilnica a tranzactiilor cu actiuni in 2014, crestere fata de 2012*



Reforme pentru dezvoltarea pietei

- Imbunatatirea accesului investitorilor la piata si simplificarea procedurilor fiscale
- Reducerea costurilor
- Noi standarde in exercitarea drepturilor investitorilor
- Simplificarea procedurilor legate de pietele primare de actiuni si obligatiuni
- Dezvoltarea infrastructurii pietei

* Valoarea include ofertele publice

** Randamentul este calculat utilizand preturile din 4 nov. 2015 si dividendele platite in 2015 din profiturile nete din 2014

In drum catre statutul de piata emergenta (1/3)

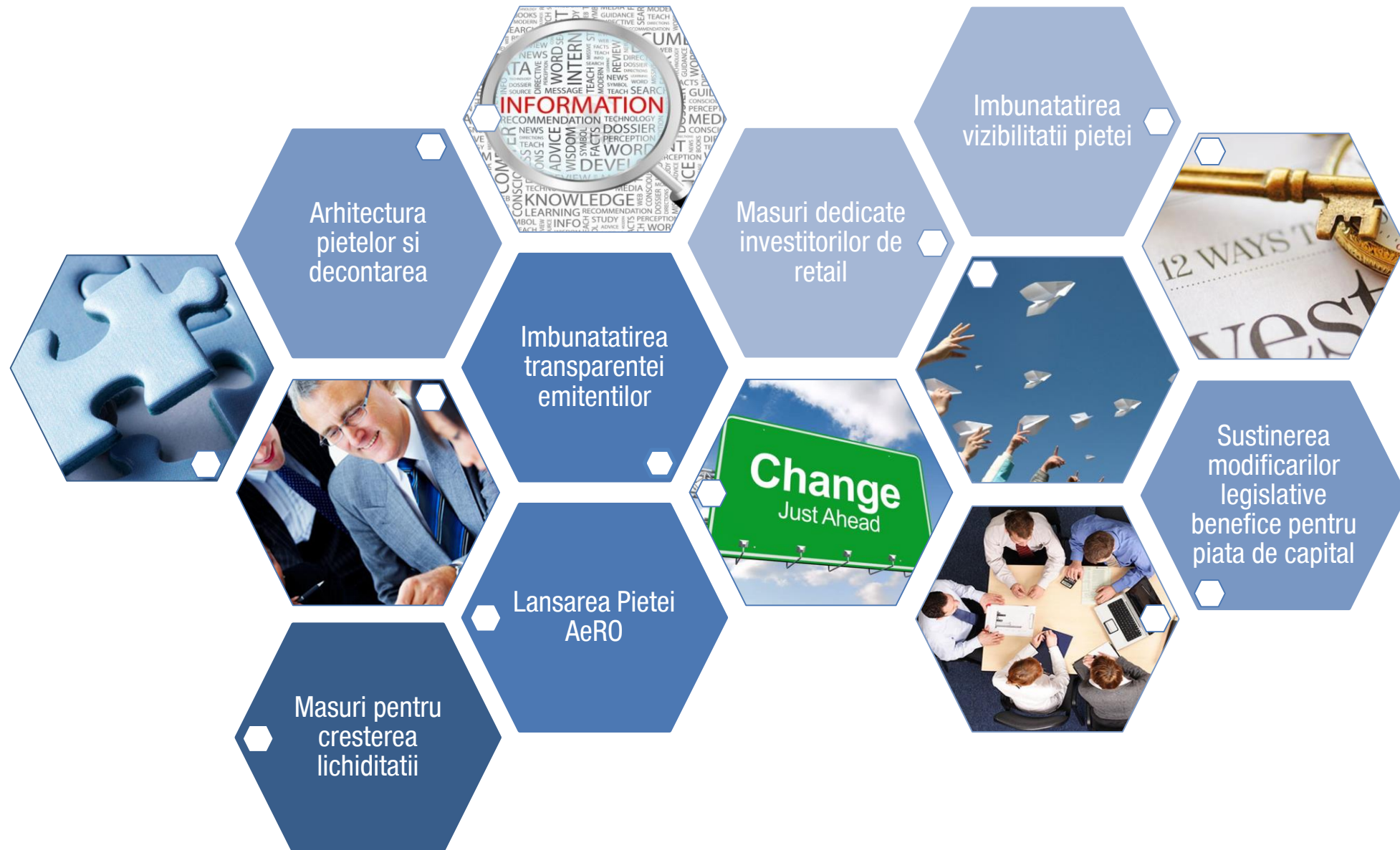

In drum catre statutul de piata emergenta (2/3)

Masuri pentru cresterea lichiditatii

Noul program de market making

Reducerea intreruperilor de tranzactionare

Eliminarea segmentului de Odd-Lot

Reducerea costurilor cu 21%, operata de BVB si ASF, si imbunatatirea adancimii pietei

Un nou program de tranzactionare si o noua etapa a pietei (Tranzactionare la inchidere)

Implementarea modelului de licitatie

Arhitectura pietelor si decontarea

Splitarea sistemelor de tranzactionare si post-tranzactionare

Asistenta pentru implementarea T+2

Introducerea a 2 cicluri de decontare

Flexibilizarea decontarii pe baza bruta, cu termen de decontare T+0, T+1 sau T+2

Imbunatatirea transparente emitentilor

Noi criterii pentru companiile din indicii BET si BET-TR

Simplificarea cerintelor de admitere a emitentilor

Transformarea segmentarii pietei (categorii Premium si Standard)

Un nou cod de guvernanta corporativa

Lansat pe 22 septembrie 2015, urmand a intra in vigoare in 2016

Imbunatatirea vizibilitatii pietei

Campanii de promovare a pietei de capital din Romania

Campanii de comunicare integrate pentru proiectele si ofertele publice derulate la BVB

Lansarea unor noi indici, mai reprezentativi (BET-TR, BET-XT-TR, BET Plus)

In drum catre statutul de piata emergenta (3/3)

Masuri dedicate investitorilor de retail

Lansarea site-ului nou al BVB: www.bvb.ro

Noi aplicatii pentru smartphone si tableta, cu informatii despre activitatea de tranzactionare la BVB

Arena-XT Web – versiunea web a platformei de tranzactionare Arena-XT

BVB Trading app – parte integranta a platformei Arena XT

Componenta a programului de market making pentru tranzactii intraday realizate de investitorii de retail

BVB Invest Quest (iq.bvb.ro) – 3 editions

Fluent in Finante (fluentinfinance.bvb.ro)

Your Money Expo – primul eveniment despre piete financiare

Call Center **Bursa e pentru Oameni**

Zilele Portilor Deschise la BVB

Programul educational "*Piata de Capital*", in parteneriat cu Junior Achievement Romania

Sustinerea modificarilor legislative benefice pentru piata de capital

Inregistrarea investitorilor nerezidenti fara reprezentant fiscal

Sustinerea unor modificari la Codul Fiscal

Ordonanta 90/2014 de modificare a legii pietei de capital

Dividende platite centralizat prin Depozitarul Central

Lansarea Pietei AeRO pentru Actiuni

Lansata in februarie 2015, pentru finantarea IMM-urilor si start-up-urilor

4 companii private listate

Peste 200 companii transferate de pe piata Rasdaq

Peste 40 Consultanti Autorizati

Peste 250 de intalniri 1-on-1 cu cei care detin si conduc companii private romanesti

Cele mai importante 10 companii – randament total de peste 8% in 2015

Indicii BET si BET-TR, 2013-Nov 2015

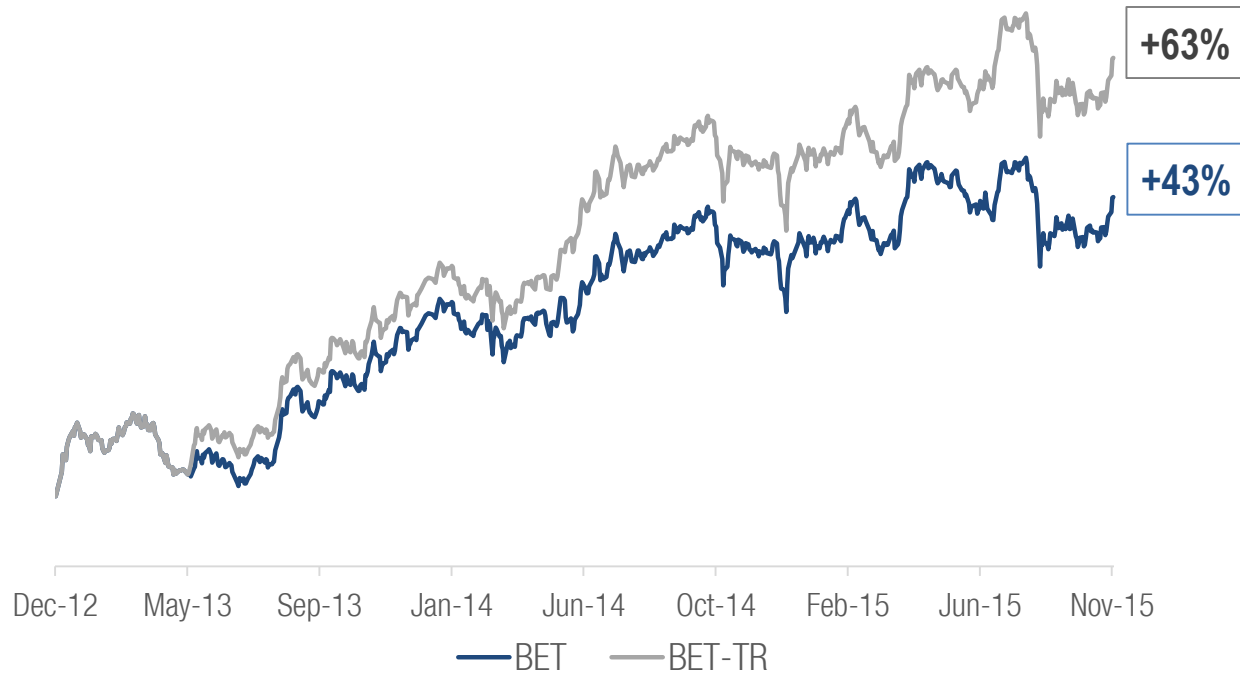

- BET-TR (BET Total Return) este versiunea de randament total a indicelui BET
- In 2015, BET-TR a urcat cu 8,2%, cu 4,5 pp in plus fata de indicele BET, datorita dividendelor oferite de companiile componente
- In 2014, BET-TR a oferit un randament de 14,5% (in lei), cu 5,4 pp peste cel al indicelui BET

Nota: Graficul este rebazat la 100

Randamentul dividendelor 2014-2015

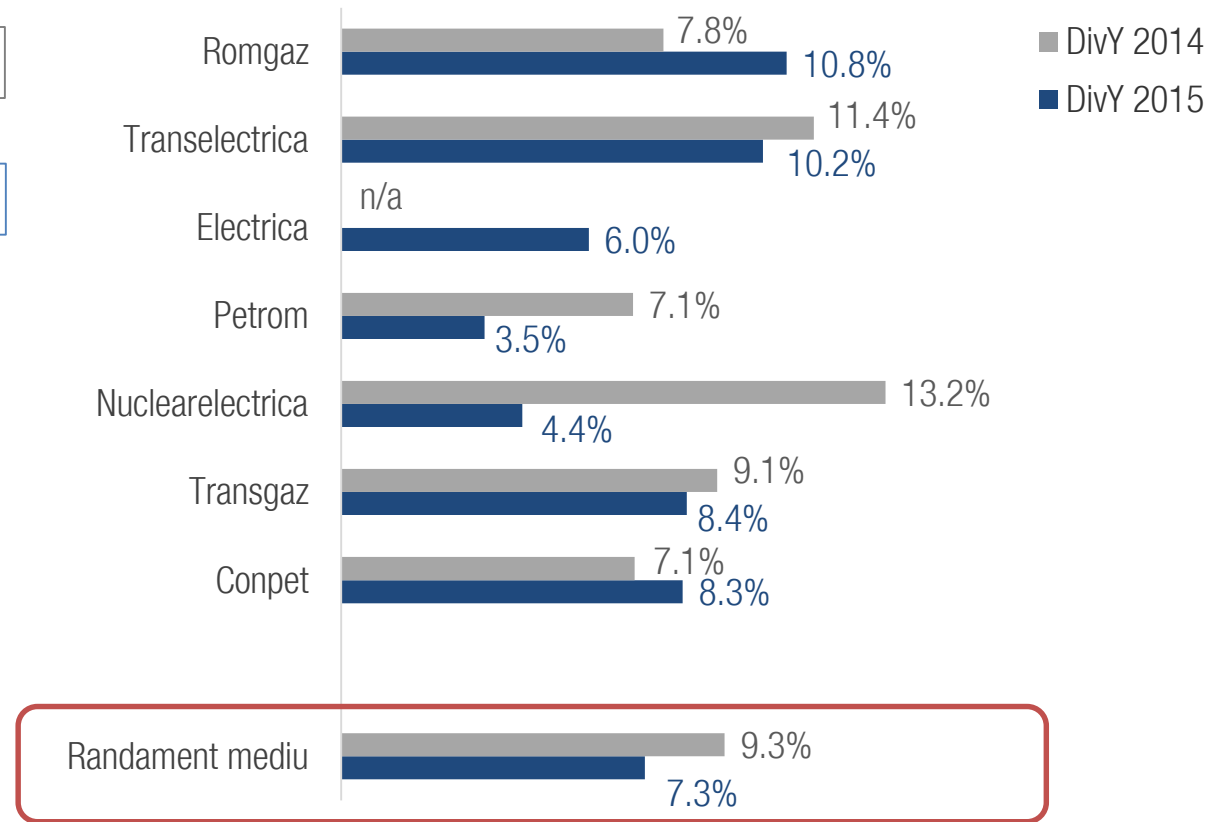

- Cele mai mari 6 companii din energie si utilitati au avut un randament mediu al dividendului de 9,3% in 2014
- Pentru acest an, companiile din energie si utilitati (7, inclusiv Electrica) ofera in medie un randament de 7,3% (calcul realizat la data de 4 noiembrie 2015)

Contact

Email: ir@bvb.ro

Tel: +40.21.307.95.00

Fax: +40.21.307.95.19

Va multumesc!



BURSA DE VALORI BUCUREȘTI SA • Bulevardul Carol I nr. 34-36, Etaj 13-14, Sector 2, 020922, București, Romania • Tel.: +40 21 307 95 00 • Fax: +40 21 307 95 19 Website: www.bvb.ro • E-mail: bvb@bvb.ro • Registrul Comertului: J40/12328/2005 • CUI: 17777754 • Capital social, integral subscris și varsat: 76.741.980 lei
Decizia CNVM Nr. 369 / 31.01.2006

THIS PRESENTATION WAS PREPARED BY BURSA DE VALORI BUCUREȘTI. THE INFORMATION CONTAINED IN THIS DOCUMENT HAS NOT BEEN INDEPENDENTLY VERIFIED AND NO REPRESENTATION OR WARRANTY EXPRESSED OR IMPLIED IS MADE AS TO, AND NO RELIANCE SHOULD BE PLACED ON THE FAIRNESS, ACCURACY, COMPLETENESS OR CORRECTNESS OF THIS INFORMATION. PAST PERFORMANCE IS NO GUARANTEE OF FUTURE RESULTS. THIS DOCUMENT DOES NOT CONSTITUTE AN OFFER OR INVITATION TO PURCHASE ANY SHARES. CERTAIN STATEMENTS CONTAINED IN THIS DOCUMENT MAY BE STATEMENTS OF FUTURE EXPECTATIONS AND OTHER FORWARD-LOOKING STATEMENTS THAT ARE BASED ON MANAGEMENT'S CURRENT VIEWS AND ASSUMPTIONS AND INVOLVE KNOWN AND UNKNOWN RISKS AND UNCERTAINTIES THAT COULD CAUSE ACTUAL RESULTS, PERFORMANCE OR EVENTS TO DIFFER MATERIALLY FROM THOSE EXPRESSED OR IMPLIED IN SUCH STATEMENTS. EXCHANGE RATE USED FOR ADT IS THE DAILY EXCHANGE RATE AS ANNOUNCED BY THE NBR.

ACEASTA PREZENTARE A FOST REALIZATA DE BURSA DE VALORI BUCUREȘTI. INFORMATIILE CONTINUTE IN ACEASTA PREZENTARE NU AU FOST VERIFICATE DE CATRE O TERTA PARTE INDEPENDENTA, ASTFEL NU EXISTA NICIO GARANTIE SI NU TREBUIE LUATA CA ATARE ACURATETEA, CORECTITUDINEA SI COMPLETITUDINEA ACESTOR INFORMATII. PERFORMANȚA ANTERIOARA NU ESTE O GARANTIE A REZULTATELOR VIITOARE. ACEST DOCUMENT NU REPREZINTA O OFERTA DE A CUMPARA ACTIUNI. ANUMITE DECLARATII DIN ACEST DOCUMENT POT FI DECLARATII DESPRE AȘTEPTARILE VIITOARE SAU ALTE EVOLUTII VIITOARE SI SE BAZEAZA PE VIZIUNEA SI IPOTEZELE ACTUALE ALE CONDUCERII COMPANIEI SI IMPLICA RISCURI CUNOSCUTE SI NECUNOSCUTE, PRECUM SI INCERTITUDINI CARE POT DETERMINA CA REZULTATELE EFECTIVE, PERFORMANȚA SAU EVENIMENTELE VIITOARE SA DIFERE SEMNIFICATIV DE CELE EXPRESATE SAU INTELESE IN ACESTE DECLARATII.